BBT 1, BBT3

Betónová bloková transformátorovňa typového označenia BBT1 a BBT3 slúži na napájanie zabezpečovacích zariadení z rozvodu 6kV ŽSR.
Rozdiel oboch typov je v použití transformátora:

- BBT1 - jednofázový
- BBT3 - trojfázový

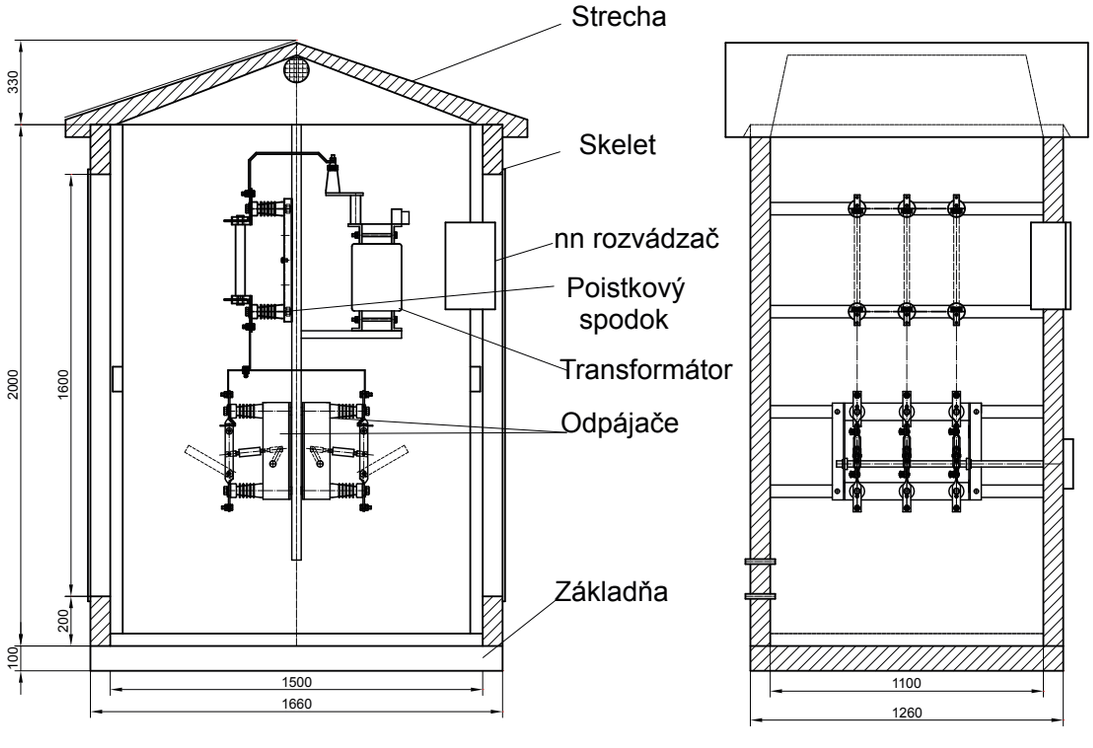

Schéma zapojenia BBT1

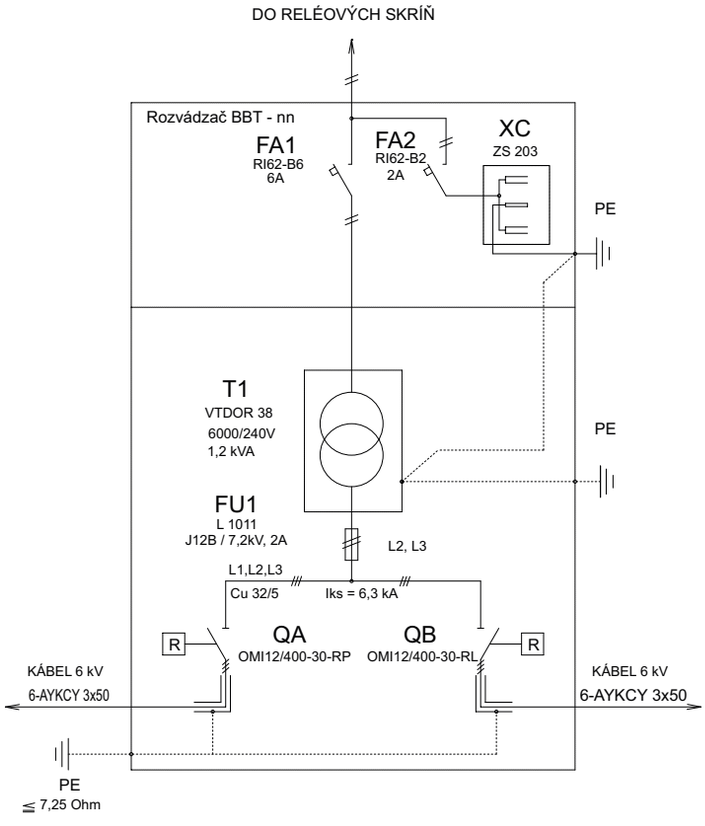
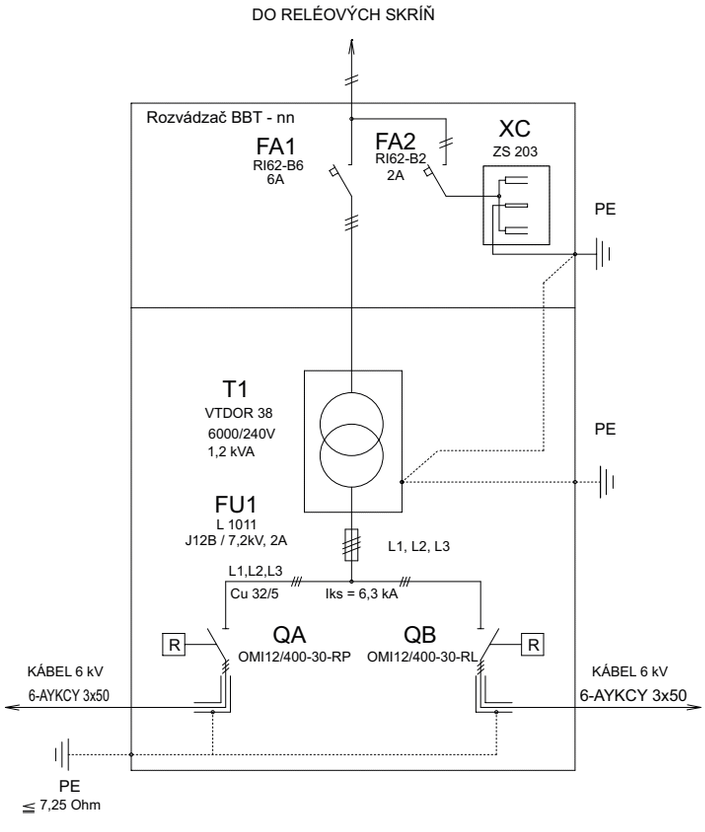
Schéma zapojenia BBT3